いすみ市 ふくしだより

第59号
発行年月日
令和7年4月1日
発　行
いすみ市社会福祉協議会
TEL 0470-87-8857

会長あいさつ

小助川　開光

私は、令和7年1月8日付けで社会福祉法人いすみ市社会福祉協議会会長に就任いたしました小助川開光でございます。

当いすみ市（旧大原町）にお世話になり半世紀以上になりますが、まだまだ経験も浅く微力な私ではありますが、世のため人のためとの強い思いを持ち、いすみ市社会福祉協議会の円滑な事業運営と、地域福祉の発展と充実に向けて市民の皆様のお力をお借りして努力して参る決意でおりますので、どうか宜しくお願い申し上げます。

さて、私が今一番懸念しておりますことは、少子高齢化や核家族化が進み生活様式の変化に伴い住民同士の助け合いや思いやる心が少なくなり、我関せずとの考え方が大きく広がっている事ではないかと思います。

また一方では、地域福祉のサービスの面に於いても多様化が進み、いすみ市社会福祉協議会の活動だけでは対応しきれない現状になりつつあると思っております。地域の皆様の新たな支え合い（互助）の心を切にお願い申し上げるところでございます。

住み慣れた場所で生きがいを持って安心して暮らしていけ、笑顔溢れる地域づくりを行っていくことが望まれることだと思っております。

また、いすみ市は今年市制施行20周年を迎えます。この地に生まれ育ってよかった来てみて良かった住んでみて良かったと言われる街づくりに向けて、市民の皆様のご協力とご意見をいただきながら全役員・全職員が心ひとつになり努力して参りますので、皆様の温かいご支援とご協力をお願い申し上げまして私の挨拶にさせていただきます。

あたたかい善意ありがとうございました

一般寄附

令和７年３月８日現在（敬称省略・順不同）

立正佼成会茂原教会	35,745円	匿　名	100,000円
公益社団法人茂原法人会	100,000円	匿　名	200,000円
京師会　代表　髙橋正博	39,223円	匿　名	2,389円
いすみ市女性の会連絡協議会 岬支部	45,000円		
長者区６町会９組親睦会	10,568円		
スーパーランドいすみ店 募金箱	87,200円		

公益社団法人茂原法人会様

ふくしだよりへの広告を募集します

いすみ市社会福祉協議会では、
地域福祉の自主財源の確保のため
有料広告の募集を行います。

広告の大きさ及び掲載料金（1回）

大きさ：縦4.7㎝×横8.5㎝
料金（税込）：賛助会員１枠　8,000円
非会員　１枠 12,000円

問合せ先　☎87－8857

令和7年度　いすみ市社会福祉協議会予算

収入の部

事業	拠点	区分	予算額(千円)	内容
社会福祉事業	社会福祉事業	会費収入	5,877	◇一般会費　◇賛助会費　◇特別会費
		寄附金収入	300	◇一般寄附金
		経常経費補助金収入	99,697	◇市補助金　◇地域ぐるみ福祉振興基金助成金 ◇赤い羽根募金配分金　◇歳末たすけあい募金配分金
		受託金収入	26,679	◇日常生活自立支援事業受託金 ◇生活困窮者自立相談支援事業受託金 ◇生活福祉資金貸付事務受託金 ◇臨時特例つなぎ資金貸付事務受託金 ◇新型コロナ特例貸付債権管理事務受託金 ◇成年後見制度中核機関運営業務受託金
		貸付事業収入	960	◇福祉資金貸付償還金
		事業収入	729	◇ベッド賃借料　◇日常生活自立支援事業利用料 ◇広告料収入
		後見事業収入	3,363	◇後見報酬
		受取利息配当金収入	2	◇預金利息
		その他の収入	9,981	◇雑収入　◇利用料　◇退職手当積立基金預け金差益
		積立資産取崩収入	16,642	◇退職手当積立基金預け金取崩収入
		拠点区分間繰入金収入	1,465	◇介護保険事業拠点区分より繰入
		前期末支払資金残高	5,390	◇前年度繰越金
		合計	171,085	
	介護保険事業	受託金収入	517	◇子育てヘルパー派遣事業　◇総合相談支援事業 ◇要介護認定調査事務受託事業
		事業収入	458	◇自費型ホームヘルパー利用料　◇福祉有償運送利用料
		介護保険事業収入	28,593	◇居宅介護支援・訪問介護・緩和型通所・緩和型訪問 介護報酬 ◇訪問介護・緩和型通所・緩和型訪問 利用者負担金 ◇訪問介護・緩和型訪問　通院等乗降介助・買物支援燃料代 ◇住宅改修支援事業助成金　◇緩和型通所食事代 ◇キャンセル料
		受取利息配当金収入	3	◇預金利息
		前期末支払資金残高	1,900	◇前年度繰越金
		合計	31,471	

各種貸付事業を行っています

比較的に所得の少ない世帯、障がい者世帯、高齢者世帯に対して、
経済的な自立と生活の安定を図るための貸付を行っております。

【貸付の種類】①千葉県社会福祉協議会が審査するもの
生活福祉資金（・教育支援資金　・福祉資金
・不動産担保型・総合支援資金等）
②いすみ市社会福祉協議会が審査するもの
福祉資金

※いすれの貸付にも条件があり、審査もあります。必ず事前にご連絡ください。

問合せ先 ☎87－8857

支出の部

事業	拠点	区分	予算額(千円)	内容
社会福祉事業	社会福祉事業	法人運営事業	55,766	◇理事会・評議員会の開催 ◇事務管理費及び人件費　◇職員退職金
		地域福祉活動活性化事業	77,014	◇地区社会福祉協議会推進事業 ◇ボランティア活動促進事業 ◇放課後児童健全育成事業人件費、事務事業費
		共同募金配分金事業	5,350	◇福祉用具貸出事業　◇心配ごと相談事業 ◇福祉活動支援事業　◇老人クラブ会員健康促進事業 ◇子供の遊び場整備事業　◇災害ボランティア支援事業 ◇歳末たすけあい事業　◇ふれあいサロン事業 ◇広報紙「ふくしだより」の発行
		受託事業	25,035	◇日常生活自立支援事業人件費、事務事業費 ◇生活困窮者自立相談支援事業人件費、事務事業費 ◇生活福祉資金貸付事業　◇臨時特例つなぎ資金貸付事業 ◇新型コロナ特例貸付債権管理事業人件費、事務事業費 ◇中核機関運営業務人件費、事務事業費
		福祉資金貸付事業	1,218	◇福祉資金貸付事業　◇法外援護事業
		成年後見事業	6,702	◇成年後見事業人件費、事務事業費
		合計	171,085	
	介護保険事業	訪問介護事業	14,210	◇訪問介護事業人件費、事務事業費
		居宅介護支援事業	13,991	◇居宅介護支援事業人件費、事務事業費
		緩和型通所事業	1,374	◇緩和型通所事業人件費、事務事業費
		要介護認定調査事務受託事業	431	◇要介護認定調査事業人件費、事務事業費
		緩和型通所事業	1,465	◇社会福祉事業拠点区分へ繰出
		合計	31,471	

成年後見制度の相談窓口を開設しています

社会福祉協議会が、いすみ市から受託している「いすみ市成年後見制度中核機関」では、このような心配ごとの相談を受け付けております。

問合せ先　いすみ市成年後見制度中核機関
☎64－6080

日常生活自立支援事業（愛称:すまいる）の生活支援員を募集します

判断能力が不十分な高齢者や障害のある方の「福祉サービス利用」や、「日常的な金銭管理」を支援する、すまいるの生活支援員を募集しています。

生活支援員の活動

定期的に利用者のお宅を訪問し、必要に応じた相談や預貯金の出し入れ、支払い代行等を行います。

いすみ市にお住まいで、ボランティア活動や福祉に関心を持つ方の応募をお待ちしております。

※生活支援員として活動していただくためには、養成研修受講が必須になるなど、いくつか要件があります。詳しくはお問い合わせください。

問合せ先　☎87－8857

特別会費へのご協力ありがとうございました

社会福祉協議会では、本会の活動にご賛助くださる企業や商店、団体に、特別会員として、ご協力をお願いしております。（特別会費　1口3,000円）

ご賛同いただいた特別会員の方々

令和7年3月8日現在（敬称省略・順不同）

Honda Cars 茂原岬店
木更津ビジネスマシン(株)
千葉コンクリート(株)
(有)嶺成自動車工業
(有)髙橋自動車工業
銚子信用金庫大原支店
(株)ビーアイエー
伊勢化学工業(株)
斉藤クリニック
(株)新清ハイツ
(株)米本工務店
斉藤医院（２口）
大原自動車教習所
大原台クリニック
(株)芝治商店
(株)田中精機
(宗)飯縄寺
(宗)大栄寺
(有)エビスヤ
(有)ユゲ商会
(有)源氏商店
(有)秀永精工
(有)田辺印刷
(有)土橋電気
サンキュー印刷
(株)目羅組
(宗)清水寺
(宗)般若寺
エルムアート
吉田歯科医院
鈴木歯科医院
吉田一夫
古沢郵便局
山田郵便局
斉藤書店
土屋鐘文堂
鈴木燃料店
近藤恒雄
栗林印刷
大原医院
うお喜
岬石油
岬病院
大浜
匿名
匿名

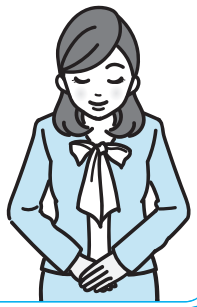

令和6年度

赤い羽根共同募金運動へのご協力ありがとうございました

令和7年3月8日現在（敬称省略・順不同）

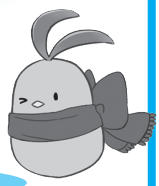

赤い羽根募金

戸別募金…… 4,530,384円
学校募金…… 116,305円
職域募金…… 115,510円
ヒラノ商事(株) …… 33,323円
※茶ノ木台くらぶ自動販売機による寄付金
匿名…… 500円
募金箱…… 5,656円

歳末たすけあい募金

戸別募金…… 907,780円
夷隅ライオンズクラブ…… 20,000円
いすみ市女性の会連絡協議会　夷隅支部… 14,017円
いすみ市女性の会連絡協議会　岬支部…… 18,204円
いすみ市女性の会連絡協議会　大原支部… 20,792円
日蓮宗広手組檀信徒協議会…… 10,637円
匿名…… 10,000円
匿名…… 100円

この広報紙は、共同募金の配分金によって年3回（4・7・11月）発行しています。
いすみ市社会福祉協議会のホームページ　http://www.isumishakyo.jp/